ÚZEMNÍ PLÁN NÁCHOD
Úplné znění po vydání Změny č.1

LEGENDA:

STAV / PLOCHY STABILIZOVANÉ	NÁVRH / PLOCHY ZMĚN	ÚZEMNÍ REZERVA	
			HRANICE ÚZEMNÍCH JEDNOTEK
			Hranice řešeného území
			Hranice katastrálního území
			Hranice zastavěného území k 3. 1. 2018
			Hranice zastavitelných ploch (**Z**), ploch přestavby (**P**) a koridorů pro dopravní infrastruktura (**ZDk**)

			PLOCHY S ROZDÍLNÝM ZPŮSOBEM VYUŽITÍ
BH	BH		Plochy bydlení - v bytových domech
BI	BI	(BI)	Plochy bydlení - v rodinných domech - městské a příměstské
BV	BV	(BV)	Plochy bydlení - v rodinných domech - venkovské
SM	SM		Plochy smíšené obytné - městské
SR			Plochy smíšené obytné - rekreační
RH			Plochy rekreace - plochy staveb pro hromadnou rekreaci
RI	RI		Plochy rekreace - plochy staveb pro rodinnou rekreaci
	RZ		Plochy rekreace - zahrádkové osady
RX			Plochy rekreace - sjezdové lyžování
OV	OV		Plochy občanského vybavení - veřejná infrastruktura
OK			Plochy občanského vybavení - komerční zařízení plošně rozsáhlá
OM	OM		Plochy občanského vybavení - komerční zařízení malá a střední
OS	OS		Plochy občanského vybavení - tělovýchovná a sportovní zařízení
OL	OL		Plochy občanského vybavení - lázeňství
OH	OH		Plochy občanského vybavení - hřbitovy
TI	TI		Plochy technické infrastruktury - inženýrské sítě
TO			Plochy technické infrastruktury - stavby a zařízení pro nakládání s odpady
VD	VD		Plochy výroby a skladování - drobná a řemeslná výroba
VL	VL		Plochy výroby a skladování - lehký průmysl
VZ	VZ		Plochy výroby a skladování - zemědělská výroba
X			Plochy specifické
ZP	ZP		Plochy zeleně - přírodního charakteru
ZS	ZS		Plochy zeleně - soukromá a vyhrazená
ZO			Plochy zeleně - ochranná a izolační
ZV	ZV		Plochy veřejných prostranství - veřejná zeleň
PV	PV		Plochy veřejných prostranství
DS	DS	(DS)	Plochy dopravní infrastruktury - silniční
DS1	DS1		Plochy dopravní infrastruktury - silniční - parkoviště
DS2			Plochy dopravní infrastruktury - silniční - dopravní terminál
DS3	DS3		Plochy dopravní infrastruktury - silniční - garáže, parkovací dům
DS4			Plochy dopravní infrastruktury - silniční - čerpací stanice
DZ		(DZ)	Plochy dopravní infrastruktury - železniční
W			Plochy vodní a vodohospodářské
NZ			Plochy zemědělské
NSp			Plochy smíšené nezastavěného území - přírodní
NSk			Plochy smíšené nezastavěného území - kulturně-historické
NSv			Plochy smíšené nezastavěného území - vodohospodářské
NL			Plochy lesní
NP			Plochy přírodní

		VEŘEJNĚ PROSPĚŠNÉ STAVBY, OPATŘENÍ A ASANACE
	VD1	Dopravní infrastruktura - obchvat Náchoda (ZDk1a)
	VD2	Dopravní infrastruktura - silnice I/14 Vysokov - Červený Kostelec (ZDk1b)
	VD3	Dopravní infrastruktura - silnice II/303 Náchod - Velké Poříčí (ZDk2)
	VD4	Dopravní infrastruktura - propojení Jugoslávská - Bartoňova (ZDk3)
	VD5	Dopravní infrastruktura - propojení Bartoňova - Nemocniční I. (ZDk4)
	VD7	Dopravní infrastruktura - propojení Pod Homolkou - U Cihelny (ZDk6)
	VD8	Dopravní infrastruktura - propojení Raisova - Mlýnská (ZDk7)
	VD9	Dopravní infrastruktura - propojení Raisova - Parkány (ZDk8)
	VD10	Dopravní infrastruktura - propojení Českých Bratří - Komenského (ZDk9)
	VD11	Dopravní infrastruktura - propojení Tepenská - Karlovo náměstí (ZDk11)
	VD12	Dopravní infrastruktura - ulice U Cihelny (ZDk12)
	VD13	Dopravní infrastruktura - přístupová komunikace k vodojemu (ZDk13)
	VT2	Technická infrastruktura - ČOV Pavlišov
	VT3	Technická infrastruktura - ČOV Dobrošov
	VT4	Technická infrastruktura - vodojem Branka
	VU1	Založení prvků územního systému ekologické stability - NRBK K37MB
	VU2	Založení prvků územního systému ekologické stability - RBC H072
	VU3	Založení prvků územního systému ekologické stability - RBK 768/2
	VU4	Založení prvků územního systému ekologické stability - RBK H040
	VU5	Založení prvků územního systému ekologické stability - RBK 767

			KONCEPCE VEŘEJNÉ INFRASTRUKTURY
			Koridor pro umístění obchvatu Náchoda (přeložky I/33) a přeložky silnice I/14
			Vodovodní řad
			Vodojem
			Kanalizační řad
			Čerpací stanice kanalizace
			Čistírna odpadních vod (ČOV)
			Zemní elektrické vedení VN 35 kV
			Vrchní elektrické vedení VN 35 kV
			Vrchní elektrické vedení VN 35 kV ke zrušení
			Trafostanice
		R13	Modernizace a elektrifikace celostátní železniční trati č. 032 (dle ZÚR DZ1r)
			STL plynovod
			Regulační stanice VTL / STL; STL / NTL
		R1	Koridor pro plynovod přepravní soustavy (dle ZÚR Tp1r)

			LIMITY VYUŽITÍ ÚZEMÍ, OCHRANA HODNOT ÚZEMÍ
			Ochranná zóna nadregionálního biokoridoru
			Nadregionální biocentrum
			Nadregionální biokoridor
			Regionální biocentrum
			Regionální biokoridor
			Lokální biocentrum
			Lokální biokoridor
			Interakční prvek, významná alej
			Památka místního významu
			Lokalita krajinářsky hodnotného soutoku
			Významný vyhlídkový bod
			Značená cyklotrasa, cyklistická komunikace
			Komunikace pro pěší a cyklisty, promenáda
			Prostupy pro pěší a cyklisty přes řeku, železniční trať

Schéma výřezů:

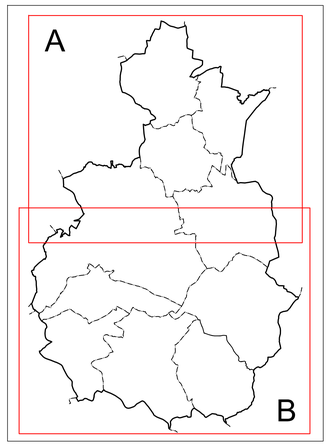

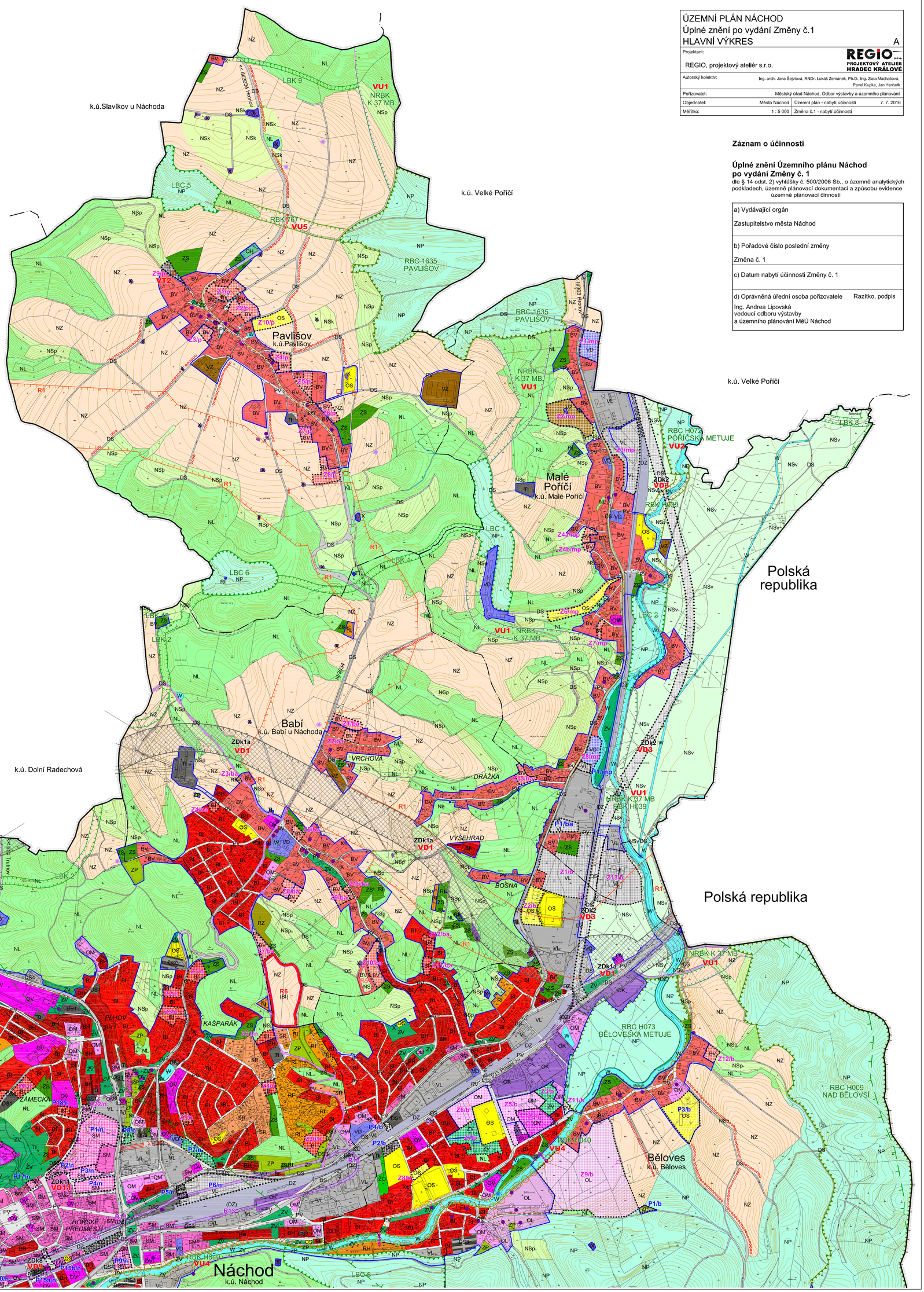

ÚZEMNÍ PLÁN NÁCHOD
Úplné znění po vydání Změny č.1
HLAVNÍ VÝKRES A

Projektant:	REGIO, projektový ateliér s.r.o.	REGIO s.r.o. PROJEKTOVÝ ATELIÉR HRADEC KRÁLOVÉ
Autorský kolektiv:	Ing. arch. Jana Šejvlová, RNDr. Lukáš Zemánek, Ph.D., Ing. Zlata Machačová, Pavel Kupka, Jan Harčarik	
Pořizovatel:	Městský úřad Náchod, Odbor výstavby a územního plánování	
Objednatel:	Město Náchod	Územní plán - nabytí účinnosti 7. 7. 2016
Měřítko:	1 : 5 000	Změna č.1 - nabytí účinnosti

Záznam o účinnosti

Úplné znění Územního plánu Náchod po vydání Změny č. 1

dle § 14 odst. 2) vyhlášky č. 500/2006 Sb., o územně analytických podkladech, územně plánovací dokumentaci a způsobu evidence územně plánovací činnosti

a) Vydávající orgán Zastupitelstvo města Náchod
b) Pořadové číslo poslední změny Změna č. 1
c) Datum nabytí účinnosti Změny č. 1
d) Oprávněná úřední osoba pořizovatele Razítko, podpis Ing. Andrea Lipovská vedoucí odboru výstavby a územního plánování MěÚ Náchod