Zhotovitel:
EKOTOXA s.r.o.,
Filkova 403/7
602 00 Brno

www.ekotoxa.cz
emc@ekotoxa.cz
tel. 558 900 010

Objednatel:
Město Náchod
Masarykovo nám. 40
547 01 Náchod

Datum zpracování:
listopad 2024

ÚZEMNĚ ANALYTICKÉ PODKLADY OBCE S ROZŠÍŘENOU PŮSOBNOSTÍ NÁCHOD

6. ÚPLNÁ AKTUALIZACE 2024

VÝKRES PROBLÉMŮ K ŘEŠENÍ V ÚZEMNĚ PLÁNOVACÍCH DOKUMENTACÍCH, PŘÍPADNĚ V ÚZEMNÍCH STUDIÍCH

0 — 1 000 m

1 : 20 000

ZÁVADY URBANISTICKÉ (ZU)

- ZU01 - Brownfield
- ZU01 - Brownfield

ZÁVADY HYGIENICKÉ (ZH)

- ZH01 - Chybějící kanalizace nebo ČOV (případně obojí)
- ZH02 - Chybějící plynofikace
- ZH04 - Staré zátěže území a kontaminované plochy
- ZH06 - Problém s kvalitou a kvantitou pitné vody (případně obojí)
- ZH07 - Znečištění ovzduší + zápach z výroby
- ZH08 - Znečištění ovzduší + hluk ze silniční dopravy
- ZH15 - Překročení imisních limitů pro ochranu zdraví lidí
- ZH14 - Komunikace prochází ochranným pásmem vodního zdroje

ZÁVADY DOPRAVNÍ (ZD)

- ZD07 - Místo častých silničních nehod
- ZD11 - Chybějící cyklotrasy
- ZD14 - Chybějící obchvat obce
- ZD01 - Průtah komunikace I. a II. třídy zastavěným územím
- ZD13 - Cyklotrasa vede po silnici II. třídy

OHROŽENÍ ÚZEMÍ (OU)

- OU02 - Zástavba na poddolovaném území
- OU05 - Aktivní sesuv v zastavěném území
- OU06 - Ohrožení povodněmi (vybřežení toku)
- OU07 - Ohrožení zástavby přívalovými srážkami (odtokem z povodí)
- OU09 - Ohrožení povrchovým odtokem v drahách soustředěného odtoku
- OU01 - Objekt v záplavovém území Q100
- OU03 - Ohrožení půdy větrnou erozí
- OU04 - Ohrožení půdy vodní erozí
- OU14 - Zastavěné plochy na ložiscích nerostů

PROBLÉMY OSTATNÍ (P)

- P01 - Nenavazující, nekorektně vymezený či nedostačující ÚSES
- P05 - Nízká prostupnost krajiny
- P10 - Narušení krajinného rázu (propojování sídel, expanze do volné krajiny)
- P18 - Potenciální ohrožení chráněného území
- P09 - Kritická místa migrace
- P09 - Kritická místa migrace

STŘETY ZÁMĚRŮ S LIMITY (SZL)

- SZL02 - Zastavitelné plochy na ložiscích nerostů
- SZL03 - Zastavitelné plochy v poddolovaném nebo aktivním sesuvném území
- SZL04 - Zastavitelné plochy v záplavovém území Q100
- SZL05 - Záměr dopravní liniové stavby prochází prvky ÚSES
- SZL06 - Zastavitelné plochy ve významných krajinných prvcích
- SZL08 - Záměr dopravní liniové stavby prochází zastavěným, zastavitelným územím
- SZL09 - Záměr dopravní stavby prochází ochranným pásmem vodního zdroje
- SZL01 - Záměr významné stavby (komunikace, budovy, areálu) na bonitních půdách (I. a II. třída ochrany)
- SZL13 - Zastavitelné plochy v plochách CHOPAV

STŘETY ZÁMĚRŮ VZÁJEMNĚ (SZZ)

- SZZ02 - Záměr dopravní liniové stavby prochází záměrem ÚSES
- SZZ05 - Záměry silnic nebo železnic na zastavitelných plochách

STŘETY OSTATNÍ (SO)

- SO01 - Zastavitelné plochy v biotopu vybraných zvláště chráněných druhů velkých savců
- SO04 - Ložisko nerostné suroviny v biotopu vybraných zvláště chráněných druhů velkých savců
- SO05 - Záměry dálnice, silnice I. a II. třídy a železnice ve střetu s migračním koridorem
- SO02 - Kapacitní silnice I. a II. třídy a železnice křížící migrační koridory

PODKLADOVÁ DATA

- Zastavitelné území
- Silnice I. třídy
- Silnice II. třídy
- Silnice III. třídy
- Místní nebo účelová komunikace
- Železniční dráha celostátního nebo regionálního významu
- Železniční vlečka
- Vodní tok
- Vrstevnice po 10 m
- Lesní plocha
- Vodní plocha
- Zastavitelné území
- Zastavěné území

ADMINISTRATIVNÍ HRANICE
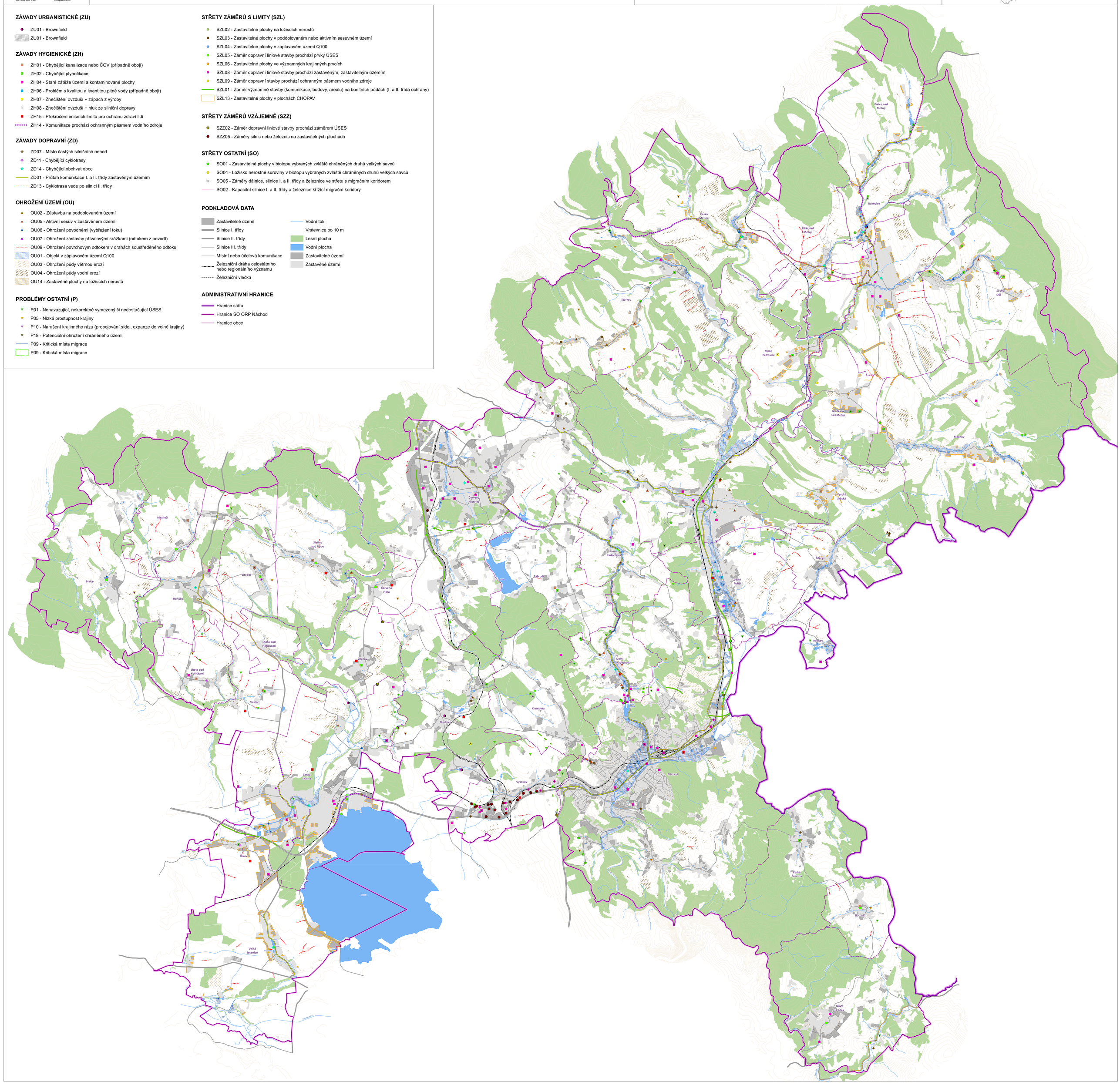
- Hranice státu
- Hranice SO ORP Náchod
- Hranice obce