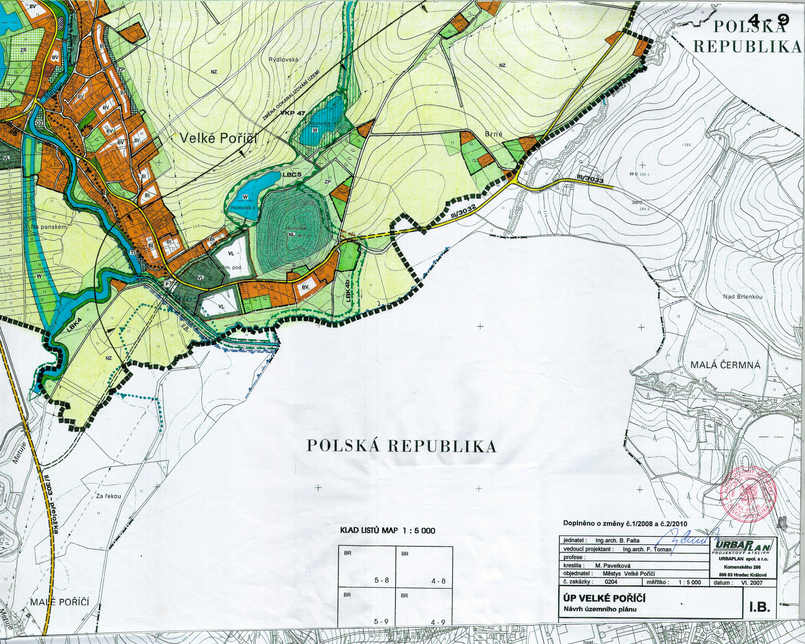

KLAD LISTŮ MAP 1 : 5 000

BR 5-8	BR 4-8
BR 5-9	BR 4-9

Doplněno o změny č.1/2008 a č.2/2010

jednatel :	Ing.arch. B. Falta	URBAPLAN spol. s r.o. Komenského 268 866 03 Hradec Králové
vedoucí projektant :	Ing.arch. F. Toman	
profese :		
kreslila :	M. Pavelková	
objednatel :	Město Velké Poříčí	
č. zakázky :	0204	datum : IV. 2007
měřítko :	1 : 5 000	

ÚP VELKÉ POŘÍČÍ
Návrh územního plánu

I.B.

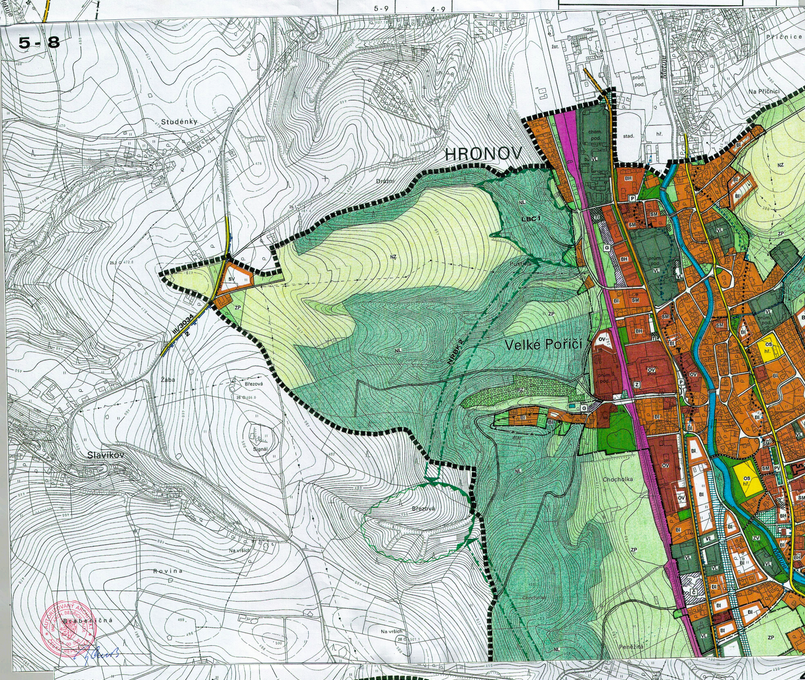

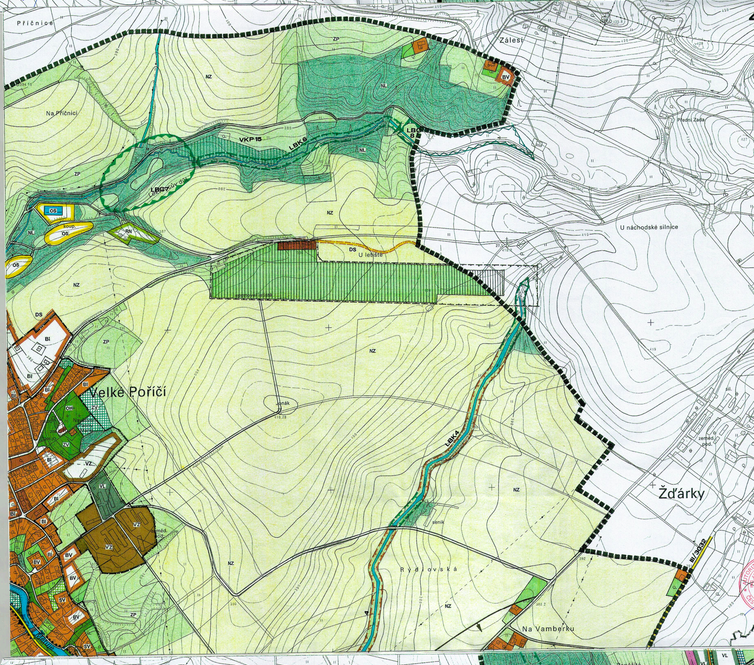

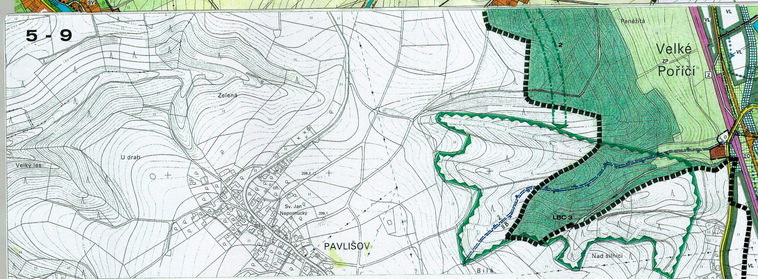

LEGENDA

stav	návrh	výhled	
			hranice řešeného území
			hranice zastavěného území k 1.4.2007
			zastavitelné plochy
			plochy přestavby
BH			plochy bydlení v bytových domech
RI	RI		plochy bydlení v rodinných domech - městská a příměstská
RV	RV		plochy bydlení v rodinných domech - venkovská
SV			plochy zahrádkářských osad
	RN		rekreace na plochách přírodního charakteru
OS	OV		plochy občanské vybavenosti
OS	OS		plochy tělovýchovy a sportu
			plocha hřbitova
PV			veřejná prostranství
SM			plochy smíšené obytné městské
SV			plochy smíšené obytné venkovské
			plochy technické infrastruktury - inženýrské sítě
VD	VD		plochy výroby a skladování
ZV	ZV		plochy zemědělských staveb
ZO			plochy veřejné zeleně
ZS			zeleň soukromá a vyhrazená
			hranice zájmového území
			sesuvná území ostatní
			rambla - občas protékaná ulice velkou vodou

stav	návrh	výhled	
	ZO		zeleň ochranná a izolační
ZP	ZP		zeleň přírodního charakteru
VT	VN VH		plochy vodní a vodohospodářské
NZ			plochy zemědělské -
NL			plochy lesní
NKP			registrovaný významný krajinný prvek
PS			památný strom
			nadregionální biokoridor funkční
			lokální biokoridor funkční / navržený
			regionální biocentrum funkční
			lokální biocentrum funkční
			památkově chráněné objekty, pomníky, opevnění
			silnice II. třídy
			silnice III. třídy
			místní komunikace a dopravní plochy
			pěší komunikace, cyklistické stezky
			plochy železnice
			ostatní dopravní zařízení
P	P	P	parkoviště / garáže / čerpací stanice pohonných hmot
		Ž	železniční zastávka
			sportovní letiště
			ochranné pásmo přírodního léčivého zdroje v Hronově II.stupně
			ochranné pásmo přírodních léčivých zdrojů lázeňského místa Běloves II. stupně "II.B"